

図書館だより

秋田大学附属図書館
年3回刊行(4月・10月・1月)

附属図書館ホームページ
医学部分館ホームページ

<http://www.lib.akita-u.ac.jp/>
<http://libra.med.akita-u.ac.jp/>



菅江眞澄の道を迎って6

享和元年(1801年)11月4日、眞澄は、青森県深浦を出発して、翌日、秋田県境を越えた。菅生岬(現在の須郷岬か)で馬を休めた。景観を前にして、感慨に耽ったことであろう。

秋田大学名誉教授 山本穆彦氏：画

目次

新入生の皆さんへ -----	2	本学教官等著作寄贈図書 -----	9
シリーズ 心に残る一冊(19) 奥田博子 -----	3	「秋田地区大学等図書館連絡協議会」の紹介	
トピックス		医学部分館コーナー -----	10
電子ジャーナル「IDEAL」紹介 -----	4~5	図書館カレンダー -----	11
係の仕事 -----	6~7	掲示板 -----	12
「国立大学図書館協議会 シンポジウム」に参加して 鈴木和子 ---	8	編集後記	



秋田大学附属図書館・館長
三 浦 博

新入生の皆さんへ

ここ秋田にもようやく春が訪れました。まもなく桜そしてつつじの花開く、北国独特の心浮き立つ楽しい季節を迎えます。

新入生の皆さん、入学おめでとうございます。心よりお祝い申し上げます。

さて、皆さんは、これから始まる大学生活を通じて得るものを基に自分の羅針盤を組み立て、人生の大いなる海に漕ぎ出すための本格的な準備段階に入ることになります。

本学図書館は、その羅針盤造りの一助となれるよう様々な準備をしています。皆さんがこれから利用されるであろう一般閲覧室はもとより、新聞、雑誌等も気軽に楽しめるブラウジングコーナーや国際交流コーナーなど、目的に応じて利用できる様々な場があります。情報検索コーナーも順次充実させており、パソコンによる文献検索を中心に熱っぽく頑張る皆さんの先輩達が終日みられます。開館時間も月～金曜8:45～20:00、土・日曜の休日9:00～17:00と、利用しやすくしています。館職員は、皆さんに対する情報リテラシー教育とともに、教育・研究に役立つべく気軽に相談いただけるよう心がけています。

地球規模でのコンピュータ・ネットワークの展開は高度情報化社会を形成することとなり、現在では世界の何処で見いだされた新しい情報でも、居ながらにして瞬時に入手できるようになりました。本学図書館でも電子図書館機能の強化を急いでおり、その一環としてすでに数年来電子ジャーナルを導入し内容の充実に努めていますので、積極的に活用してください。

現有の蔵書にもぜひ目を向けてください。我々が図書館には学問的に重要な蔵書が少なくありません。例えば「冷泉為秀筆」になる「詠歌一体」は、錦 仁(元秋田大学教授)、小林一彦の両先生により、中世歌論書の生成を解明することとなった優れた研究を産みました。しかも本書は、人気TV番組「開運！なんでも鑑定団」に出せば話題になること確実な稀観本でもあります。また全国に類をみない鉱山学部(現・工学資源学部)時代から引き継いだ蔵書の中にも、Georg Bauer著(1556年)「De Ra Metallica」のOld copy書があり、しかも英訳版(1912年)、独訳版(1953年)と揃っています。近代地質学の基礎をなしたにとどまらず、ダーウインの「種の起源」にも大きな影響を与えたとされるCharles Lyell著「Principles of Geology」(第3版)も見逃せません。他にも学問的に重要で貴重な書籍が幾つも蔵されており、皆さんの将来に貢献できる時を待っています

まずは図書館に馴染んでください。館職員に気軽に声をかけてください。皆さんにお会いできることを楽しみに、さらに我々が図書館を積極的に活用され飛躍されんことを大いに期待しています。



『動機の文法』

ケネス・バーク 著
森 常治 訳
晶文社 1982年

奥田 博子

スピーチ・コミュニケーションという分野を紹介するのに適当な本として、ケネス・バークの『動機の文法』(英文タイトルA Grammar of Motives)を紹介したい(翻訳者は森鷗外の孫である森常治)。

ケネス・バークは、余りにも見慣れたものとなってしまった私たちの言語・認識・行動の一体的な結びつきを解きほぐしてみせてくれる。私たちの世界観は、始めから一定の象徴作用によって支配されているのではないだろうか。「正常」とされる人間・社会・文化といった現象を客観性・実証性という神話から解放し、「見慣れないもの」として捉えなおす試みは、

言語の「詩的言語」への移行に対する戦略的、また、知的挑戦ともいえる。

この一冊の本を通して、日本では敬遠されがちなたトリックの普遍性を探ることの重要性、また、その実証的な研究が必要であることを学んだ。

英和辞典に話を飛ばせてもらおうと、現代英語を読むには、1キロの重さながら情報密度抜群の『リーダーズ英和辞典』(研究社)をお勧めします。

(おくだひろこ 教育文化学部講師)

この本は、本館開架2Fの133.9-B92にあります。
(第2書庫にも複本あり)

トピックス

● 図書館システムが更新されました。

OPAC(学内蔵書検索)の台数も7台から11台に増えました。

* おわび: この図書館システム更新のため、期間中は蔵書検索等が利用できませんでした。
利用者の皆さんには大変ご迷惑をおかけいたしました。

● 本館出入口のブックディテクションシステム(BDS)が新しくなりました。

このシステムは、貸出手続きを忘れて通りますとアラームが鳴ります。

今まではバーがありました、今度のはありませんので出入りがしやすくなりました。

(でも、アラームが鳴ったら停まってくださいね。)

● 情報検索コーナーのパソコンも新しくなりました。

大いにご利用ください。



IDEALとはAcademic Press社関連の電子ジャーナル“ The International Digital Electronic Access Library ”の頭文字をとったものです。

Academic Press Journalsとして自然科学、工学、心理学関係雑誌やHarcourt Health Sciences Journalsとして医学・看護学関連雑誌が含まれています。ただ現時点では全ての雑誌の抄録までは読めませんが収録論文全文が読めるわけではありませんので、図書館ホームページ“ FullText電子ジャーナル ”のIDEAL “ 本学分リスト ”を参照ください。特色としては以下の点があげられます。

1. 多角的な検索が出来る。

Search : 分野別の選択可能 (一括検索も可)、データベース(PubMed)の選択可
雑誌別の選択可、個々の文献のどの部分 (タイトル、著者名他) もキーワードとして検索可能

Browse : IDEAL収録全雑誌のリストから特定のタイトルを選択して目次閲覧が可能 (上記“本学分リスト”から入ると2000年以降の論文は全て読めます)
IDEAL FIRST : 雑誌が正式刊行以前に読める収録論文です。

Link In : 求める文献の正確な情報 (収録雑誌名、巻号、著者、刊行年、ページ、DOI: Digital Object Identifier:論文識別番号など) が分かっている場合、それらを直接検索語として使います。

2. 検索結果の論文の参考文献リストもCrossRef (出版社同士の電子ジャーナル相互リンク) 機能により他出版社の論文も読める場合がある。

3. その他

IDEAL ALERT : E-mail登録をすると希望雑誌や希望分野の最新論文情報(収録誌目次、論文タイトル、抄録など)を直接送ってもらえます。

FullText電子ジャーナル

※ご意見、お問い合わせは **情報システム係** (joho@libra.alis.akita-u.ac.jp)までメールでお願いいたします。

図書館情報検索コーナーで利用法説明をしておりますので希望される方はカウンターへ (メールで予約も可)

① **IDEAL** (Academic Press社関連の電子ジャーナル)がフルテキスト閲覧可能です。(学内限定) UP!!

- IDEAL集録の全論文からのキーワード検索(**Search**)、雑誌リストからの検索(**Browse**)、ダイレクト検索(**Link In**)などが可能です。
⇒ **AP社の解説**(pdf版)はこちら
- 上記検索はIDEAL集録全誌が対象となりますが検索結果の該当論文が(契約の関係上)全て閲覧可能ではありませんのでご了承ください。(Abstractsは全集録分読めます)
- 秋田大学内で論文全文が閲覧可能な雑誌リストの確認は**My Profile**から入る → “View a list of your licenses” → “Subscription to Akita University Collection” (こリストがあります。(右の“本学分リスト”から直接入れます)
- “本学分リスト”の“Journal title” → “All Issues”のうち**2000,2001,2002年分**がフルテキスト閲覧可能です。

Click!

⇒ **本学分リスト**

② **Science Direct** (Elsevier社関連の電子ジャーナル:学内限定) ⇒ **日本語解説** (Elsevier) / **簡易解説**

⇒ Click!

◆ MEDLINE / SCIRUS のデータベース検索も可能です。

トップ画面

My Profile **Search** **Browse** **Link In** Help **IDEAL**

New, Smarter IDEAL Browse Deserves a Look!

CONTENT

Journals:

- Quick Search the text of all journal articles:
- Journal List - View a list of all journal titles on IDEAL
- Link In - Go directly to a specific journal, article or issue

簡易検索用

Online Reference Works:

- IDEAL Reference Works - Explore our online encyclopedias

Related Sites:

- ScienceDirect - Elsevier Science's web database for scientific, technical, and medical research
- Scirus - The new science-specific search engine from Elsevier Science

Learn About IDEAL

IDEAL Publishers:

- Academic Press
- Churchill Livingstone
- W.B. Saunders
- Mosby
- Baillière Tindall

Stimulate your brain

各ページのこのロゴをクリックするとトップページに戻ります。

詳細検索用

SEARCH

Limit your Search

Select IDEAL Category: (All Categories) Search PubMed* instead of IDEAL*
v でMEDLINE検索へ

or

Select Journal: (All Journals)
Choosing a journal overrides the Category selection and applies only to searches of IDEAL

Select Fields, Terms and Operators:

	Field(s) to Search:		Enter Search Term(s):	
Search	All fields	for	<input type="text"/>	and
	All fields	for	<input type="text"/>	and
	All fields	for	<input type="text"/>	ORも可

分野選択

タイトル、著者、キーワード等 選択

収録誌検索用

BROWSE

Home > Browse

名から 分野から

By Title

A
B
C
D
E
F
G
H
I
J
K
L
M
N
O
P
Q
R
S
T
U
V

Publications By Category

- Applied Sciences**
Applied Plant and Agricultural Sciences, Food Science, Forensic Sciences
- Biomedical Sciences**
Allergy, Biochemistry, Bioinformatics, Biophysics, Biotechnology and Applied Microbiology, Cancer Research, Cell Biology, Chiropractic, Dermatology, More...
- Dentistry**
General, Orthodontics, Prosthodontics, Surgery
- Economics, Business, Law, Finance**
Business and Law, Economics and Finance
- Engineering and Material Sciences**
Engineering, Materials Sciences
- Life Sciences**
Agronomy, Agriculture, Soil Science, Behavior, Developmental Biology, Ecology, Entomology, Environmental Science, Evolutionary Biology, Food Sciences, Fungal Biology, More...
- Mathematics and Computer Science**
Computer Science, Mathematics
- Medicine**
Anesthesiology, Cardiology, Cardiovascular Diseases, Critical Care Medicine, Dermatology, Endocrinology, Forensic Medicine, Gastroenterology, Haematology, More...
- Nursing**
Critical Care Medicine, General, Geriatrics, Oncology Nursing, Ophthalmology, Paediatrics, Pediatric Nursing, Psychiatry, Surgery, Trauma
- Physical and Environmental Sciences**
Chemistry and Chemical Engineering, Earth Sciences, Environmental Sciences, Physics and Astronomy
- Psychology**
Cognitive Psychology, Educational Psychology, Industrial Psychology, Special Psychology, Physiological Psychology
- Sociology**
Anthropology, Social Psychology, Sociological Psychology
- Veterinary Science**
General

直接検索用

LINK IN

If you know exactly which Title, Issue, or Article you wish to find on IDEAL, select the Title in the dropdown box and enter citation information. If you know the DOI for an Article, enter it directly into the DOI box - this overrides all other settings. Click 'Link In' to jump to your selection, or 'Show Links' to obtain a listing of matching links together with Title holdings information.

[View Holdings for All Titles](#). This list is downloadable in XML, Excel, or tab-delimited format.

[Link In Help](#)

Enter Citation Data or DOI

Title: (Listing of All Titles) **Analytical Biochemistry**

Year: Volume: Number: Page:

First Author Surname: 既知の情報入力

To list, e.g. all issues of a volume, enter volume number then * in Number box

DOI:

利用者サービス係

図書情報係や雑誌情報係から来た資料を展示および分類ごとに配架する。
配架されている資料の貸し出し、返却および書架の整理。
視聴覚室やグループ学習室、閲覧室の利用管理に関すること。
学外文献の申し込みや他大学からの文献依頼の授受。
レファレンスへの対応。
その他の窓口業務を行っております。
利用者の皆さんと直接接するところです。なんでもご相談ください。

情報システム係

学術情報はインターネットの普及もあり、多くの情報が電子化（デジタル化）され世界中に膨大な量で流通しています。その中から図書館利用者（研究者、学生等）が有用なものをいかにして迅速、確実に入手するかで大きな差がついてまいります。

係では利用者の皆さんに“情報の達人”になっていただきたく、役立つ各種情報（コンテンツ）をホームページを通して提供したいと考えています。

その中で、論文のフルテキストが読める電子ジャーナル検索と各種データベース検索の利用者支援が重要な業務になってきておりであり、それらのシステムを図書館内で潤滑に運用するためにコンピュータ、ネットワークの保守、点検、管理も係の大切な業務です。

図書情報係

図書や視聴覚資料（以下単に資料という）を購入するために資料の選定が行われ、書店にそれらを発注します。

購入依頼した資料や寄贈受け入れの資料について必要事項を入力します。

購入分については支払いを済ませ、受入が済んだ資料について書誌事項を確認し、データベースに書誌・所蔵登録をします。

閲覧室や書庫に配架する資料には請求記号ラベルを貼り、利用者サービス係に引き渡します。

この他に、電算化される以前の資料を、遡ってデータ入力する遡及入力作業も行っています。

雑誌情報係

- ・次年度の購入雑誌については、前年の9月～10月に書店に予約する必要があります。特に外国雑誌は1年単位の予約制になっているので、予約時期が遅れると1月発行号から入荷しない事態がおこってしまうのです。
- ・雑誌の新着号が入荷したときは、システムで受入業務を行います。研究室購入分については1冊1冊について巻号数や刊行日を貸出バインダーに記入し、学科名のシールを貼付します。その後、学科ごとの棚に配架し、貸出に供します。

図書館購入分についてはシールを貼付後、利用者サービス係によりブラウジングコーナーに配架されます。

図書館には購入の他に、他大学等の研究紀要や学術雑誌・広報誌が沢山寄贈されます。研究紀要や学術雑誌は第一書庫の2階と3階に配架されています。

また、広報誌については保存はしていませんが、ブラウジングコーナーに配架し広く利用に供していますので、どうぞご利用ください。

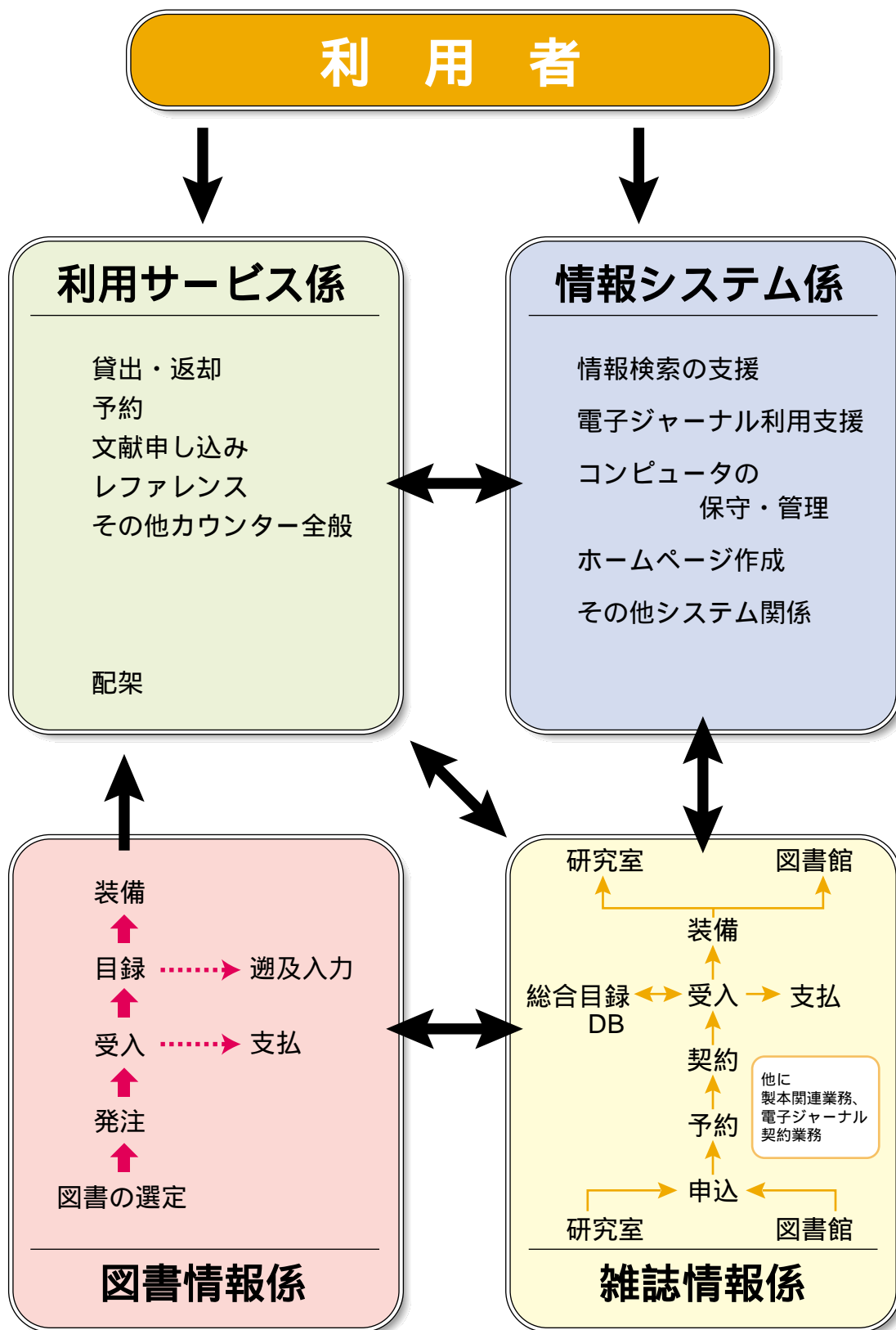

医学部分館は図書係でこれらの仕事のほとんどを行っています。

国立大学図書館協議会

シンポジウムに参加して

雑誌情報係 鈴木和子

昨年12月19日(水)～20日(木)埼玉大学を会場に開催されました「国立大学図書館協議会シンポジウム(東地区)」に参加いたしました。このシンポジウムは東地区と西地区の2会場で毎年開催されているもので、今回で14回目をむかえます。基本テーマを『電子ジャーナルとコンソーシアムの形成』として、おもに北海道・東北・関東地区の国立大学図書館から約50名の参加がありました。

1日目は千葉大学附属図書館長 土屋 俊氏が「大学改革の核としての電子図書館」と題して基調講演をされました。その後、サブテーマ1『電子ジャーナルの導入と利用者サービスについて』に基づき事例報告がありました。3人の方からユーザー教育担当者研修会について、情報リテラシー教育について、国立国会図書館における課題についてと、それぞれ電子ジャーナルの導入や利用と密接に関わってくる事柄について、具体例を示しながら報告がありました。

2日目は北海道大学附属図書館事務部長 坂上 光明氏による特別講演「電子ジャーナルとコンソーシアムについて」のあと、サブテーマ2『コンソーシアム形成の実際について』ということで、国立大学のコンソーシアム形成に直接関わっている方々からの報告がありました。各出版社から提案されるコンソーシアム形成条件の煩雑さに加え、各出版社との十数回を超える協議や交渉、全国国立大学図書館への情報提供など、電子ジャーナル・タスクフォースの活動の実際について聞くことができました。またIDEALコンソーシアム(AP社)とSDサブコンソーシアム(Elsevier社)の形成について、実務を担当された方々から報告がありました。

予想以上に進んでいる電子ジャーナルの普及に驚くと同時に、電子図書館的サービスと従来型図書館サービスとの連携、統合を図ることが更に重要になってきていると強く感じました。

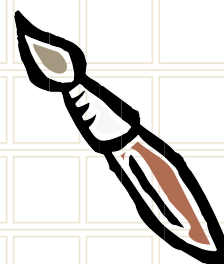

本学教官等著作寄贈図書

(平成13年4月～平成14年2月受入れ)

本学教官が著し、寄贈されたものです。

梶川正弘	著	「秋田県の雪と災害」(報告集)	秋田大学教育学部	1993
		「東北地方日本海側における大気エアロゾル及び上層雲の動態に関する研究」 (報告集)	秋田大学教育学部	1997
林信太郎	著	「火山災害の長期予測とバザードマップの作成」(報告集)	秋田大学教育学部	1995
後藤恒允	著	「近藤国一の生涯と思想」	近藤国一先生顕彰会	1998
山本達郎	著	「アリストテレス『ハルモニア原論』の研究」	影地出版会	2001
黒川衣代	著	「子ども・権利・これから」	明石書店	2001
田中博之	編著	「サボ900c(ベンフレタを使いこなすための人工呼吸器学シリーズ1)」	メディカ出版	2001 (分館)

どうもありがとうございました。

図書館では本学教官の著作物(単独著書、共著書、編著書、訳書、分担執筆、学位論文)を、積極的に収集し、利用に供しています。

出版の折りには御寄贈くださいますようお願いいたします。

「秋田地区大学等図書館連絡協議会」の紹介

秋田大学をはじめ県内の大学、短大、高専等の13図書館で構成されている「秋田地区大学等図書館連絡協議会」加盟館では、お互いに利用することができるよう相互協力を行っております。

利用内容は、閲覧等の「来館利用」の他、「レファレンス」「文献複写」「現物貸借」がありますが、相手館によって利用の仕方が多少違います。

詳細はカウンターにお問い合わせください。

「秋田地区大学等図書館連絡協議会」 加盟館

秋田大学附属図書館	秋田大学附属図書館医学部分館
秋田桂城短期大学附属図書館	秋田経済法科大学附属図書館
秋田県立大学短期大学部附属図書館・情報センター	
秋田県立大学図書・情報センター(秋田キャンパス)	
秋田県立大学図書・情報センター(本荘キャンパス)	
秋田工業高等専門学校図書館	秋田公立美術工芸短期大学附属図書館
ミネソタ州立大学秋田校図書館	聖園学園短期大学図書館
日本赤十字秋田短期大学図書館	聖霊女子短期大学図書館

医学部分館コーナー

購入データベースの見直しについて

医学中央雑誌はweb版になります

今までのCD-ROM版は分館内でのみ利用できましたが、web版は本道地区の学内LANに接続しているパソコンから利用できるようになります。検索画面はCD-ROM版とは異なりますが、基本的な使い方は同じです。なお、冊子体の医学中央雑誌は引き続き購入します。

CD-ROM版Medlineは購入を中止します

MedlineはPubMedが無料で使えることをふまえ、アンケートを実施して図書委員会で検討した結果、購入を中止することになりました。

PubMedはインターネット上で無料公開されており、分館情報検索コーナーでも利用できます。

Cochrane Library(web版)を新たに購入します

EBMの強力なツールとして著名なCochrane Libraryを購入します。学内LANに接続されたパソコンから検索できるようになります。

情報検索コーナーをリニューアルしました

パソコンが4台増えました。使用用途別(OPAC、文献検索・電子ジャーナル、CD-ROM、インターネット) にブロックを分けましたので、用途に沿ってご利用ください。パソコンを異なる用途に使用することは、他の利用者の迷惑となりますので、ご遠慮ください。

また、パソコンによってはカラープリンタが使えるようになりました。各パソコンの表示をご覧ください。カラープリンタは共用で、カウンター横にあります。

参考図書を移動しました

辞典、事典、白書などの参考図書を、2階の低書架に移動しました。

図書館カレンダー (2002年4月~8月)

休館
 休暇開館時間 8:45~17:00
 平常開館時間 8:45~20:00
 休日開館時間 9:00~17:00



4	月	火	水	木	金	土	日
	1	2	3	4	5	6	7
	8	9	10	11	12	13	14
	15	16	17	18	19	20	21
	22	23	24	25	26	27	28
	29	30					

4	月	火	水	木	金	土	日
	1	2	3	4	5	6	7
	8	9	10	11	12	13	14
	15	16	17	18	19	20	21
	22	23	24	25	26	27	28
	29	30					

5	月	火	水	木	金	土	日
			1	2	3	4	5
	6	7	8	9	10	11	12
	13	14	15	16	17	18	19
	20	21	22	23	24	25	26
	27	28	29	30	31		

5	月	火	水	木	金	土	日
			1	2	3	4	5
	6	7	8	9	10	11	12
	13	14	15	16	17	18	19
	20	21	22	23	24	25	26
	27	28	29	30	31		

6	月	火	水	木	金	土	日
						1	2
	3	4	5	6	7	8	9
	10	11	12	13	14	15	16
	17	18	19	20	21	22	23
	24	25	26	27	28	29	30

6	月	火	水	木	金	土	日
						1	2
	3	4	5	6	7	8	9
	10	11	12	13	14	15	16
	17	18	19	20	21	22	23
	24	25	26	27	28	29	30

7	月	火	水	木	金	土	日
	1	2	3	4	5	6	7
	8	9	10	11	12	13	14
	15	16	17	18	19	20	21
	22	23	24	25	26	27	28
	29	30	31				

7	月	火	水	木	金	土	日
	1	2	3	4	5	6	7
	8	9	10	11	12	13	14
	15	16	17	18	19	20	21
	22	23	24	25	26	27	28
	29	30	31				

8	月	火	水	木	金	土	日
				1	2	3	4
	5	6	7	8	9	10	11
	12	13	14	15	16	17	18
	19	20	21	22	23	24	25
	26	27	28	29	30	31	

8	月	火	水	木	金	土	日
				1	2	3	4
	5	6	7	8	9	10	11
	12	13	14	15	16	17	18
	19	20	21	22	23	24	25
	26	27	28	29	30	31	

掲
示
板

教養基礎教育科目で「ネットワーク時代の 情報リテラシー」が開講されます。

この科目は図書情報等の利用法・検索法を学ぶ授業で、図書館の利用や各種情報検索に大いに役立ちます。

前期は4月10日から5月22日までの毎週水曜日の5・6時限です。

詳細は教養基礎教育授業計画(シラバス)をご覧ください。

なお、後期は10月2日から11月13日までの毎週水曜日の5・6時限の予定です。

「長期貸出」について

夏季休業等の長期休暇時に、「長期貸出」を行っております。

近くになりましたら掲示等でお知らせいたします。

日曜・祝日開館(試行)を 今年度も行います。

本館と分館は開館日が違います。

詳細は図書館カレンダーをご覧ください。

なお、都合により変更がある場合は
掲示等でお知らせいたします。

編集後記

明るい春です。希望に

燃えてご入学されました皆さんに心からお祝いを申し上げます。図書館では皆さんの勉学に少しでもお役に立てるようお手伝いしたいと思っております。

大いに図書館をご利用ください。皆様のご来館をお待ちしております。

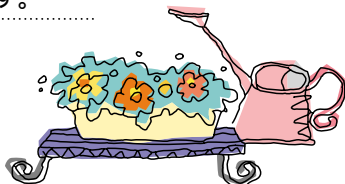

図書館だより 第53号

2002年4月1日発行

編集 秋田大学附属図書館出版物編集委員会

発行 〒010-8502 秋田市手形学園町1-1

TEL 本館018-889-2279 分館018-884-6052

FAX 本館018-832-4917 分館018-884-6252